STRIPWEAVE

HunterDouglas®

FACHADAS

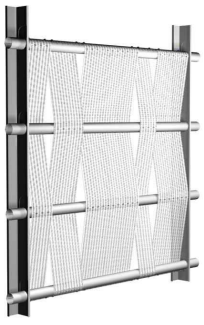

DESCRIPCIÓN TÉCNICA

Producto	Material	Módulo (mm)	Espesor (mm.)	Peso (kg/m²)
Revestimiento Stripweave	Aluzinc	100	0,5	4
		150	0,5	4
		200	0,5	4
		300	0,5	4

Peso Portapanel: 4,2 kg/m2
Perfil Tubrise: 1,68 kg/m

Colores: Más de 100 colores estándar y especiales a pedido
Terminación: Lisa o perforada
Usos: Quiebravistas y revestimientos
Largos: Variables
Otros materiales disponibles: Acero Corten, Aluminio y Zinc

CARACTERÍSTICAS

- El revestimiento **Stripweave** es un novedoso producto que permite entregar un aspecto único en la renovación de fachadas.
- Es un producto que utiliza un fleje vertical que va entre-tejido por elementos de sujeción horizontales, dando un aspecto de malla.
- Es un producto muy versátil, ya que además de poder variar la separación de sus elementos fijos horizontales o verticales, es posible combinar con distintos anchos de flejes, colores y perforaciones. Gracias a la alternativa perforada es posible obtener fachadas traslúcidas, retro-iluminadas o como elemento de control solar pasivo.

MONTAJE

El montaje del **Stripweave** se realiza mediante elementos horizontales y verticales fijados a una distancia previamente establecida, para luego entre tejer a través de ellos el fleje vertical.

COMPONENTES

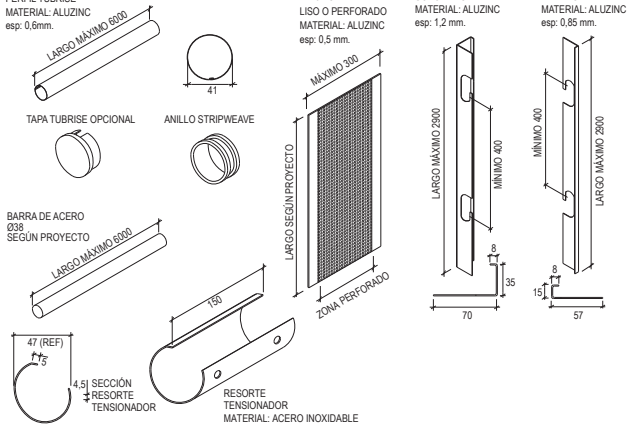

Nota: Los componentes del producto de esta ficha están en constante proceso de innovación y desarrollo, por lo que pueden estar afectos a modificaciones. Las medidas informadas en esta Ficha Técnica están expresadas en milímetros (mm.).

FORMA DE INSTALACIÓN

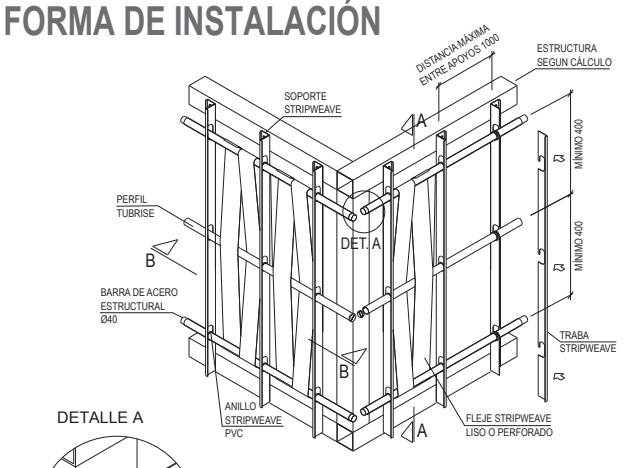

DETALLE A

NOTA: CONSIDERAR BARRA DE ACERO ESTRUCTURAL Ø38 EN EL INTERIOR DEL PERFIL TUBRISE EN EL INICIO Y TÉRMINO DEL TEJIDO PARA SOPORTAR LA TENSIÓN DEL FLEJE.
ESTA SOLUCIÓN SE UTILIZA SI EL PROYECTO LO REQUIERE

CORTE A-A

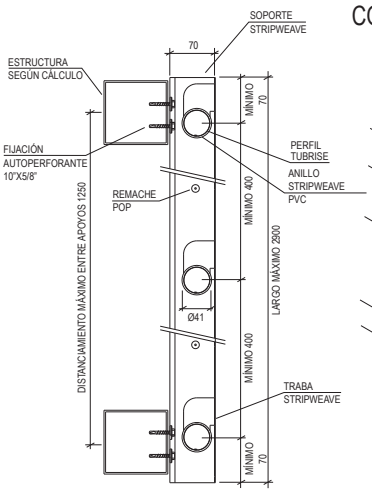

UNIÓN DE PERFILES
CORTE B-B

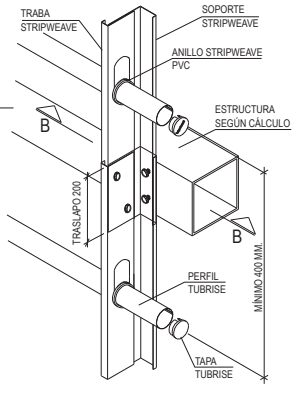

CORTE B-B

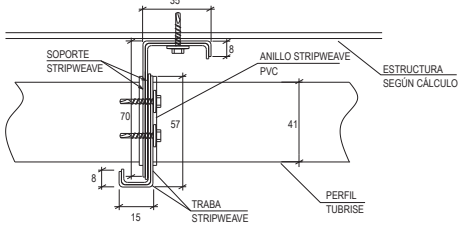

PERFORACIÓN ESTÁNDAR

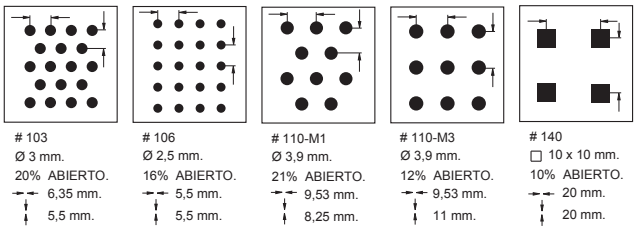

www.hunterdouglas.cl

Show Room
Avenida Bicentenario Nº3883, Local 1, Vitacura.
Teléfono: 394 0300.

www.hunterdouglas.cl

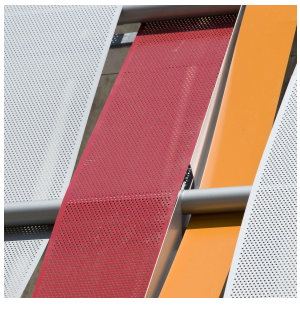

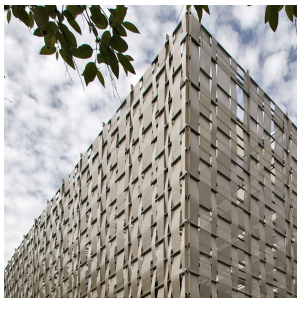

HunterDouglas®

FACHADAS